

Pol diagnosti

Practical Workshop

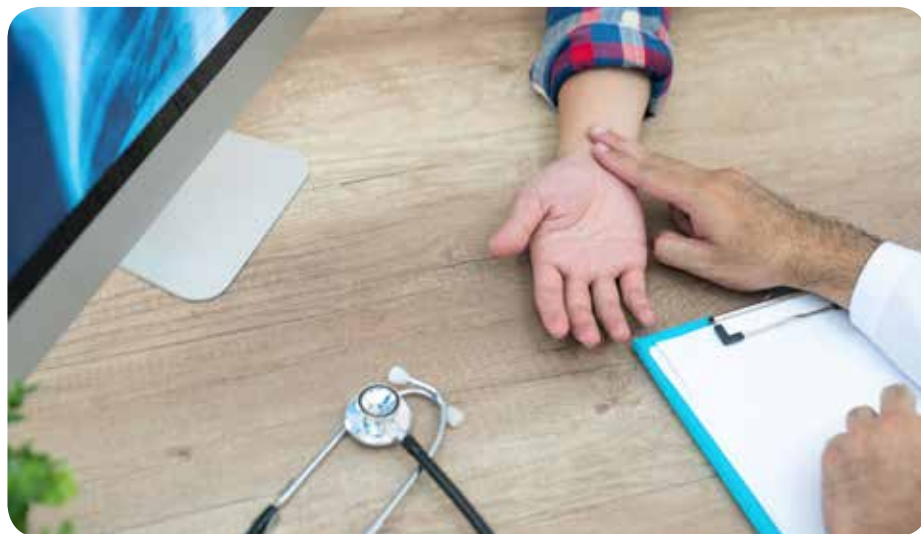

Pol diagnosti is, naast de vragenstelling en tongdiagnostie, één van de diagnostische middelen die dagelijks gebruikt wordt om een onevenwicht in het lichaam op te sporen.

De pol diagnosti kan gebruikt worden om fysieke en psychische problemen te identificeren zoals ademhalingsproblemen, cardiovasculaire problemen, gynaecologische problemen, digestieve problemen, ...

De pols 'lezen' is voor vele therapeuten een moeilijk te hanteren methode. Deze bijscholing zal je meer vertrouwen geven in de pol diagnosti en is ook direct toepasbaar in de praktijk.

Tijdens deze bijscholing gaan we dieper in op de juiste vingerpositie, die essentieel is voor een goede diagnostie. We bekijken ook de juiste diepte en de vorm van de pols.

We leren ook in detail wat elke polsvorm juist wil bedoelen. Er wordt op elkaar geoefend om de pol diagnosti onder de knie te krijgen en echt te leren voelen wat bepaalde polsen willen zeggen.

► Inhoud workshop

- De juiste vingerpositie
- Polsdieptes
- Polsvorm
- Polssterkte
- Welke polsen zien we het meest in de praktijk.

Klinische toepassingen volgend op de tongdiagnose

- Acupunctuur
- Kruiden
- Voeding

Praktijk en demonstraties

